

PLAN PLACARD + VASQUE H = 120CM

I : 25

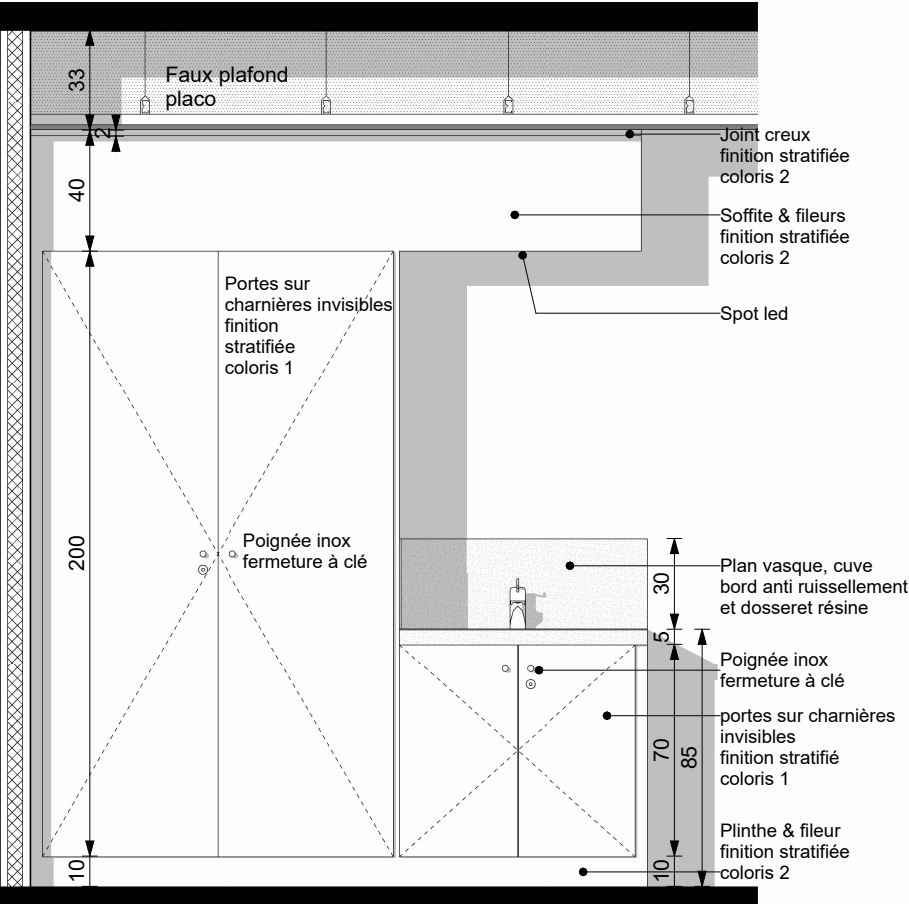

COUPE PLACARD 1

I : 25

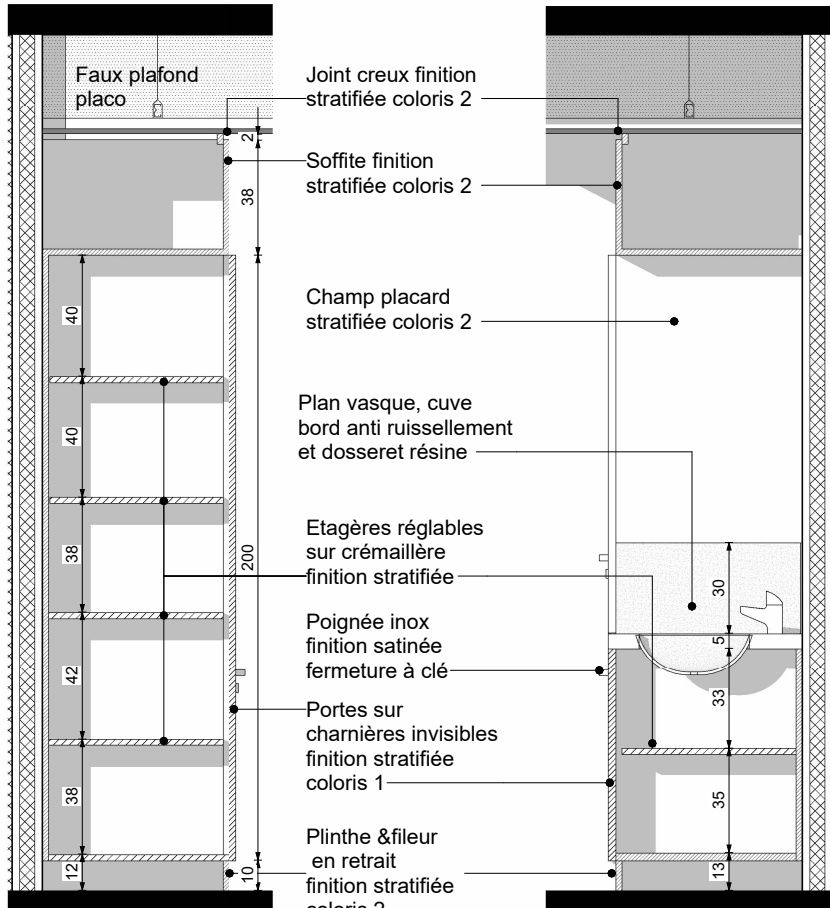
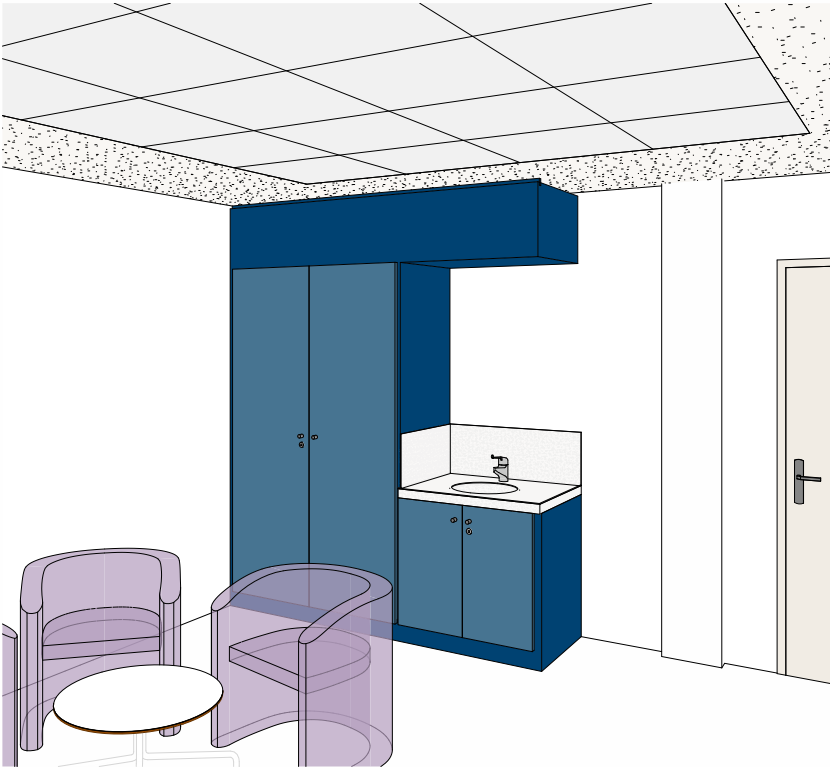

COUPE PLACARD 2

I : 25

COUPE PLACARD 3

I : 25

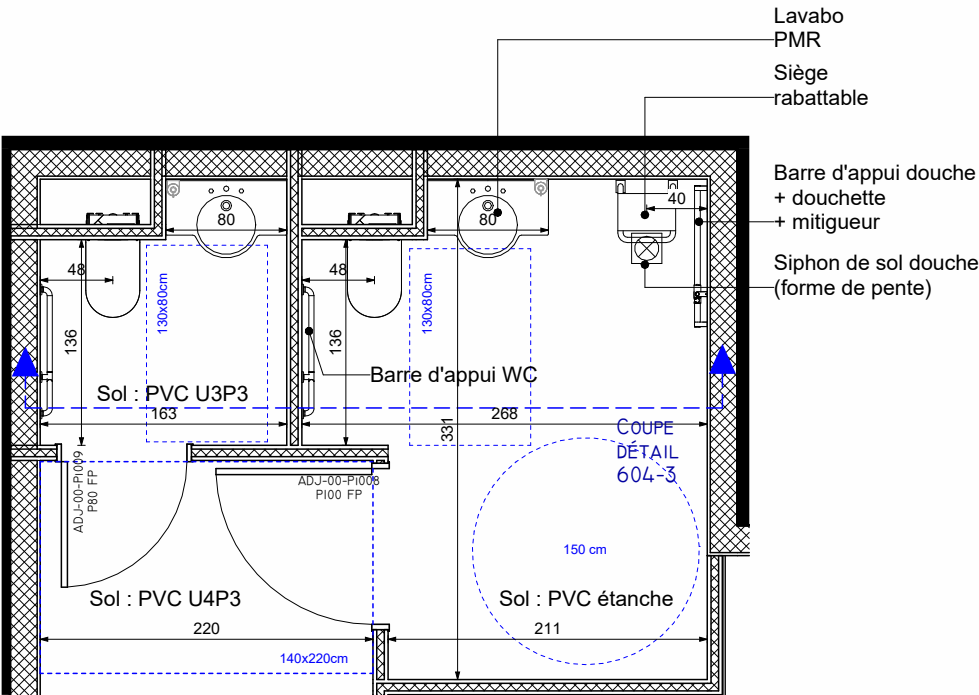

PLAN DÉTAIL SALLES D'EAU - 604

I : 50

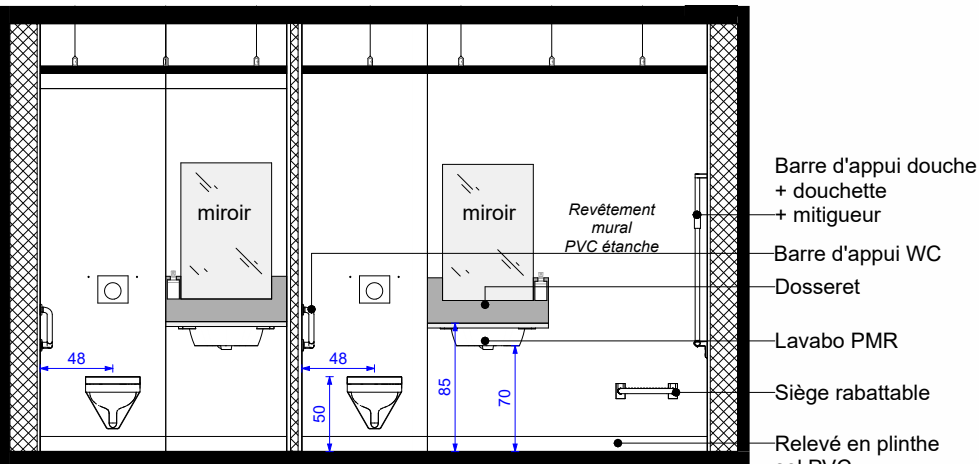

COUPE DÉTAIL SALLES D'EAU - 604-1

I : 50

24-2380

Reconstruction du SMR et Restructuration de l'EHPAD au Centre Hospitalier Durécu-Lavoisier de Darnétal

CLIENT :	ARCHITECTE MANDATAIRE	ARCHITECTE CO-TRAITANT
Centre Hospitalier Durécu-Lavoisier de Darnétal -116, rue Louis Pasteur - BP18 - 76160 DARNÉTAL denis.renaud@chdl-darnetal.fr	CBA - 9, rue Le Nostre - CS 70502 - 76005 ROUEN CEDEX -Tél. 02 32 10 44 44 secretariat@cbarchitectes.fr / julien.merceron@cbarchitectes.fr magdalena.bukowska@cbarchitectes.fr	UNHI - 39, rue des Vignoles 75020 PARIS Tél. 01 53 17 91 00 - www.unhi.fr m.truong@unhi.fr / b.bazelle@unhi.fr

PHASE :

DCE

ADJ - Placards Activités & Repos + Agora - Salle polyvalente

DATE :	DATE INDICE :	NUMERO :	ECHELLE :
11/07/2025		634	Comme indiqué